



De beste zonweringsdoeken

van de grootste zonweringspecialist
van Nederland.

In de zonneschermen van **Ambiance Zonwering** wordt **eersteklas zonweringdoek** verwerkt. Met behulp van moderne technieken, permanente controles en tests wordt niets aan het toeval overgelaten. De duurzaamheid van de kleuren en de stevigheid van de doeken is voor vele jaren gewaarborgd.

Toch kunnen er onregelmatigheden in het zonweringdoek worden aangetroffen. Deze zijn inherent aan elk technisch weefsel, maar verhinderen op geen enkele wijze de waarde, functies en levensduur van het doek of zonnescherm. Zowel de doekfabrikanten als de verwerkers van het doek kunnen niet voor deze onvolkomenheden aansprakelijk worden gesteld.

Aan de hand van de foto's en toelichting in deze folder informeren wij u over onregelmatigheden die in zonweringdoek kunnen optreden.



1



2

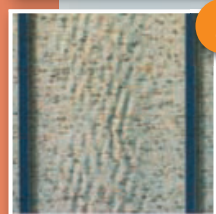

3

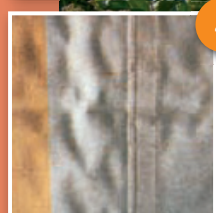

4



1. KNIKVOUWEN (FIG. 1)

Door onvermijdelijke plooivorming tijdens het productieproces kunnen zich bij tegenlicht donkere strepen vertonen. Deze pigmentverschuivingen zijn vooral zichtbaar bij lichtere doekkleuren. Knikvouwen verminderen de kwaliteit van het doek niet.

2. KRIJSTREPEN (FIG. 2)

Krijstrepen zijn lichte strepen die ontstaan bij het verwerken van gefinished doek. Zelfs met de grootste zorg kunnen deze strepen niet geheel vermeden worden.

3. WAFEL- EN RIMPELVORMING (FIG. 3&4)

Wafel- of rimpelvorming kan langs de zoom, rondom de stiknaad en midden in de banen optreden. Dit is het gevolg van spanningsverschillen die ontstaan door het dubbelleggen van het doek bij de naden: er ontstaat een verschil in oproldiameter. De spanning van de knikarmen of het doorhangen van bovenbuis of uitvalprofiel heeft ook invloed op het ontstaan van wafel- of rimpelvorming.

4. LICHPUNTJES

Lichtpuntjes kunnen waarneembaar zijn als gevolg van onregelmatigheden in het garen en zijn weefseltechnisch niet te vermijden.

5. DOORHANGEN VAN ZONWERINGDOEK

Doorhangen van zonweringdoek als gevolg van eigen gewicht is onvermijdelijk en openbaart zich met name tussen de stiknaden.

6. KLEURAFWIJKINGEN TEN OPZICHTE VAN KLEURSTALEN

Kleurafwijkingen ten opzichte van de kleurstalencollectie zijn niet te vermijden omdat de stalen en het toegepaste zonweringdoek veelal uit verschillende producties komen.

7. REGENBESTENDIGHEID

Acryl zonweringdoek is waterafstotend geïmpregneerd en, bij een minimale hoek van 14 graden, tegen een kleine regenbui bestand. Bij hevige en langdurige regenbuien moeten de schermen worden ingerold om eventuele schade aan het doek en/of scherm te voorkomen. Nat opgerolde doeken dienen zo snel mogelijk weer uitgerold te worden om ze te laten drogen.

In principe komen de genoemde effecten in meer of mindere mate bij alle zonweringdoeken voor. Zij verminderen in geen geval de kwaliteit van het doek en/of van het zonnescerm. Wij garanderen de kleurechtheid, de rotvrijheid en de kwaliteit voor vele jaren.

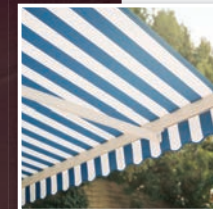
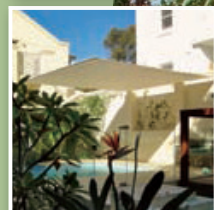

Een ruime keuze in doeken

In de Ambiance doekcollectie, bestaande uit ruim 100 dessins, vind je doeken van vooraanstaande leveranciers. Buiten deze standaardcollectie is er nog een veel ruimere keuze. Door uitsluitend hoogwaardige kwaliteit toe te passen, realiseren we dat het doek jarenlang mooi blijft. Er is een uitgebreide keuze in de collectie, zodat je zeker een dessin vindt dat perfect aansluit op jouw stijl.



Voorbeelden uit onze **Ambiance Basic** doekcollectie



Hoogwaardige zonwerings- doeken

De Excellent doekcollectie, met meer dan 171 dessins, gebruikt de modernste verftechnieken, hoogwaardige afwerking en de beste verwerking voor hoge bestendigheid. De geavanceerde spinbadtechniek zorgt voor diepe en langdurige kleuren en is milieuvriendelijk, met 90% minder waterverbruik.

Speciale afwerkingen verlengen de levensduur en houden vuil weg. Moderne zonweringdoeken zijn waterafstotend, zodat regen bij een hoek van 14 graden goed wegloopt. Voorkom echter dat het doek lang vochtig blijft, omdat nat ingerolde doeken watervlekken, wikkelvouwen en schimmelgroei kunnen veroorzaken. Zorg altijd voor een droog zonnescherf!

Voorbeelden uit onze **Excellent doekcollectie**

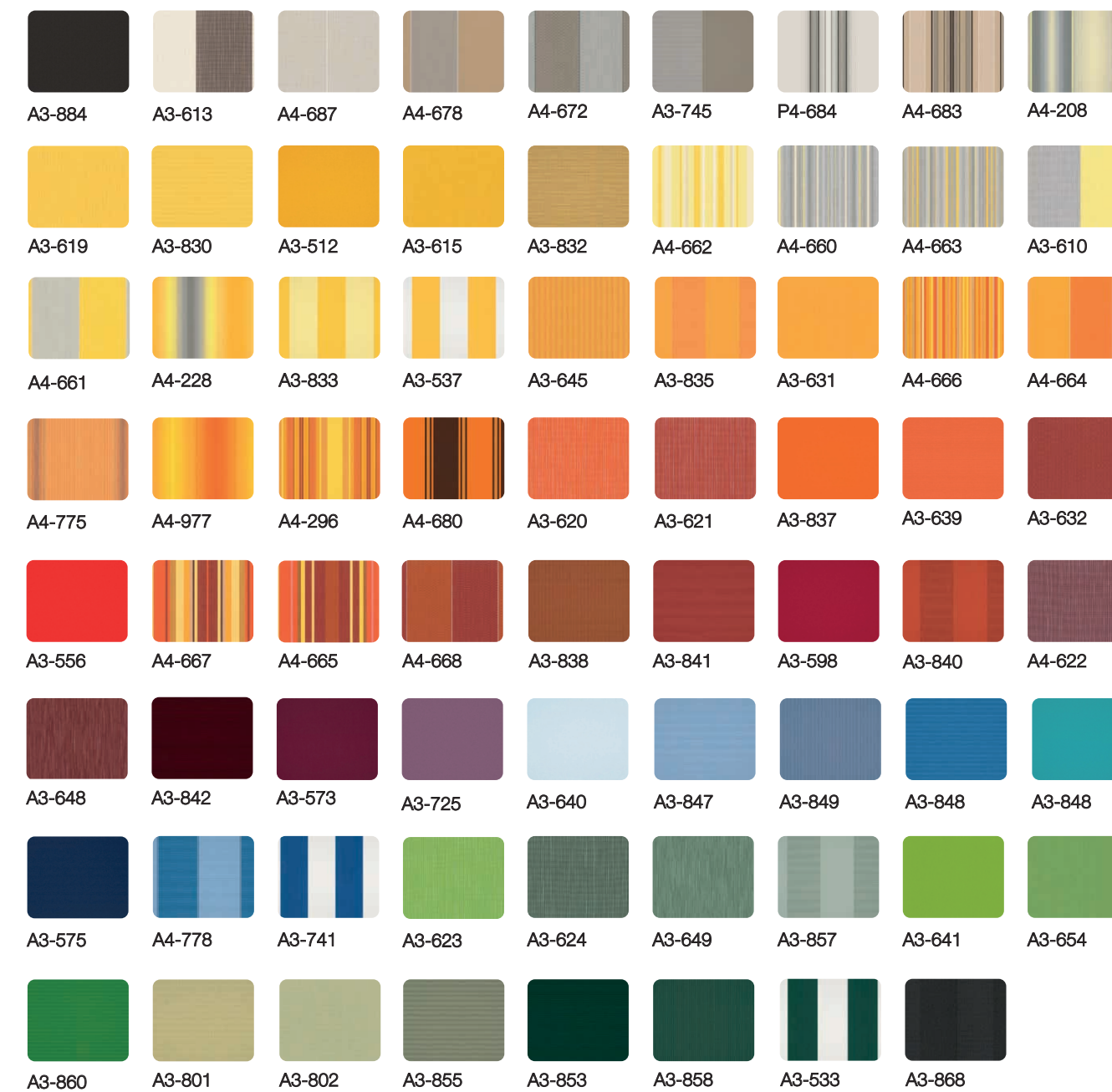

Gerecyclede en duurzame doeken

Polyester van topkwaliteit, oftewel gerecycled PET, vormt de basis voor onze duurzame Modern Basics Blue® collectie. Met 85% gerecycled PET is deze collectie gecertificeerd volgens de Global Recycled Standard (GRS). De kwaliteit blijft even hoog als bij onze Excellent doeken.

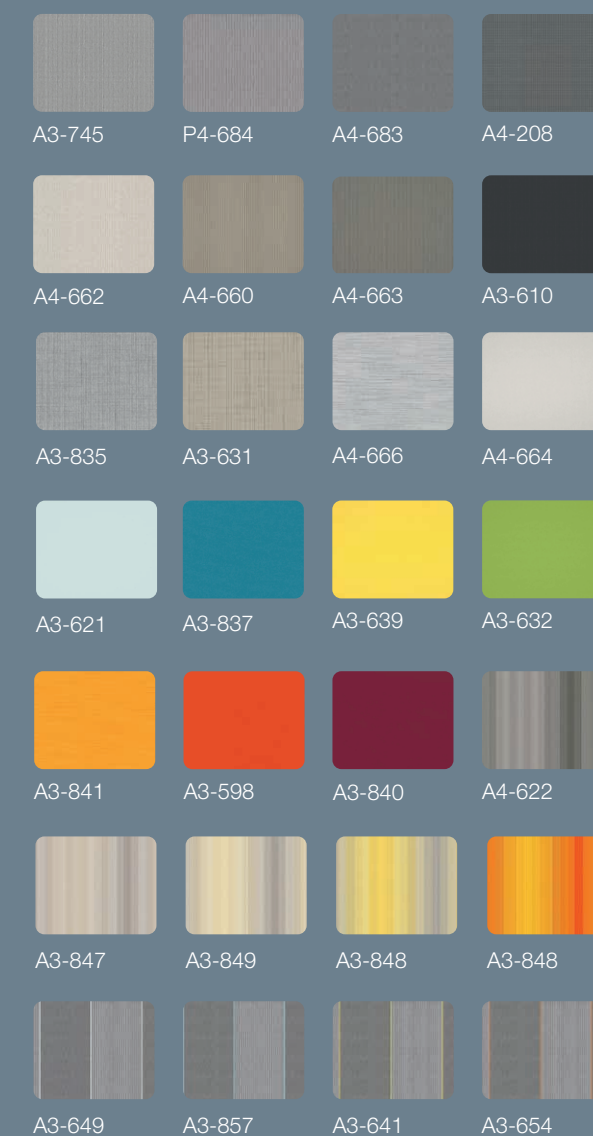

Een ruime keuze in screendoeken

Speciaal voor screens is er een uitgebreide doekcollectie samengesteld. Deze doeken hebben een kleine opening in de weving waardoor het zicht naar buiten grotendeels behouden blijft. Bij screendoeken is er vaak een verschil tussen de voorzijde en achterzijde door de weving. Ambiance geeft je de keuze uit 50 verschillende (Sergé) glasvezel doekkleuren. Voor elke situatie is een passend screendoek leverbaar.

Creëer zelf de ideale combinatie tussen warmtewering en lichtinval met de openheidsfactor van je screen. Een dichtere doek geeft minder doorzicht en lichtinval. Bij een aantal gebruikte Sergé screendoeken kies je uit een openheidsfactor van 1% of 5%. De adviseur van Ambiance kan je helpen in je keuze voor de combinatie die voor jou ideaal is.

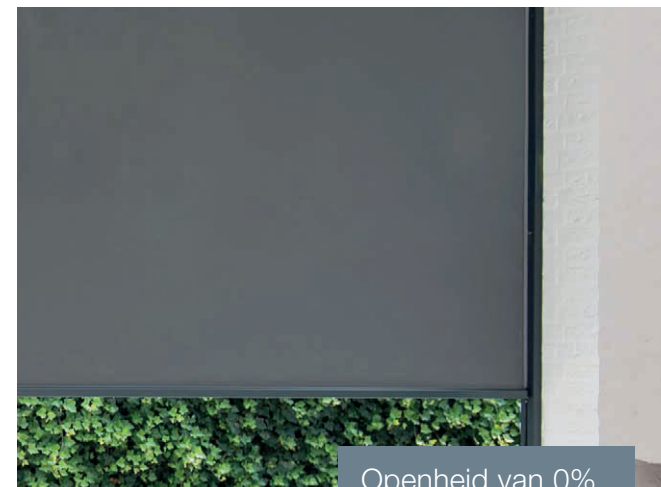
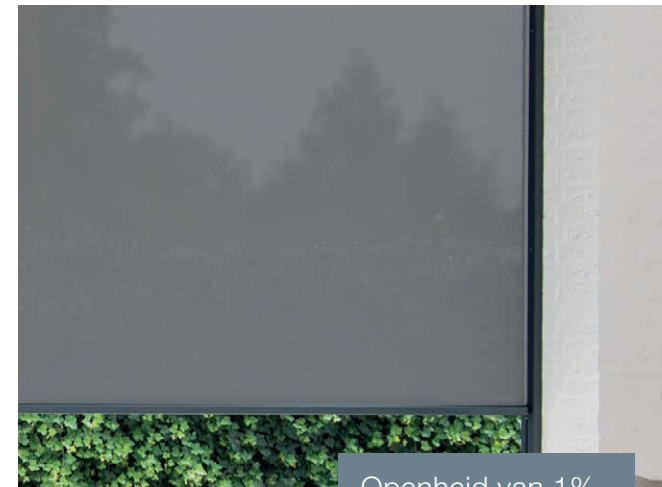

Voorbeelden uit onze doekcollectie

voorzijde screen	achterzijde screen	voorzijde screen	achterzijde screen	voorzijde screen	achterzijde screen	voorzijde screen	achterzijde screen	voorzijde screen	achterzijde screen	voorzijde screen	achterzijde screen

Vraag in een van onze vestigingen naar het complete assortiment screendoeken.

*Het Grote Genieten
begint bij Ambiance.*



Hilversum • Bussum • De Bilt

[ambiance.nl/vanderwal](https://www.ambiance.nl/vanderwal)
info@vanderwalzonwering.nl
(035) 628 02 03